

# Aprenda sobre las antiguas casas tradicionales de la ciudad de Yamato

## Antigua casa de la familia Kitajima (Kyū Kitajima-ke)

**Construcción:** Hacia el final del período Edo (mediados del siglo XIX)

**Antigua ubicación:** Yamato-shi Shimotsuruma Guzo shūraku

Casa del granjero de sericultura

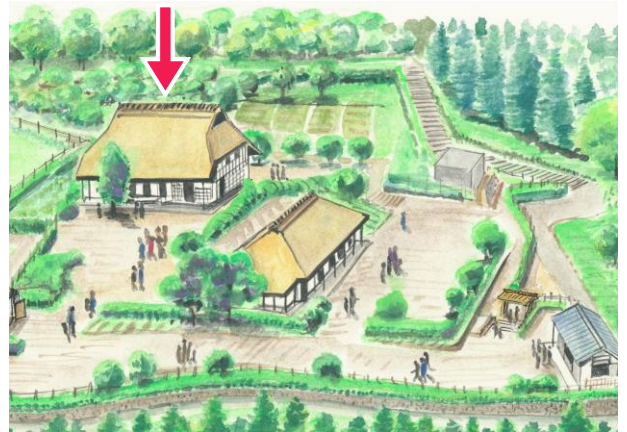

**Pregunta 1**

¿Cuántas habitaciones tiene?

**Pregunta 2**

¿Cómo es el cielorraso?

**Pregunta 3**

¿Para qué se usaba la habitación con piso de tatami?

**Pregunta 4**

¿Para qué se usaba el gran Kamado?



# Aprenda sobre las antiguas casas tradicionales de la ciudad de Yamato

## Respuestas

### Pregunta 1

#### ¿Cuántas habitaciones tiene?

La Antigua casa de la familia Kitajima tiene 4 habitaciones. Se llaman Zashiki, Katte, Oku y Nando. La Antigua casa de la familia Ogawa tiene 3 habitaciones: Zashiki, Dee y Heya, pero la Antigua casa de la familia Kitajima tiene una habitación más.

El número de habitaciones aumentó gracias al gran pilar negro que hay entre el Daidokoro (Doma) y el Zashiki. Gracias a que este pilar sostiene toda la casa, se pudo reducir el número de columnas y construir una casa más amplia.

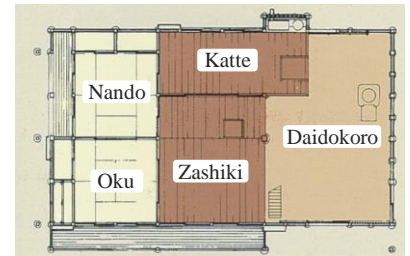

Distribución de las habitaciones de la Antigua casa de la familia Kitajima

### Pregunta 2

#### ¿Cómo es el cielorraso?

Al observar el cielorraso, veremos que hay un entablado. Este es el 2.º piso donde la gente puede subir. Este 2.º piso se utilizaba para criar gusanos de seda. La antigua familia Kitajima se dedicaba a la agricultura y a la crianza de gusanos de seda (sericultura).

Como necesitaban un espacio más grande para criar muchos gusanos de seda para ganar dinero, construyeron y usaron el 2.º piso del cielorraso. Además, la construcción del techo también se modificó para el cultivo de gusanos de seda.

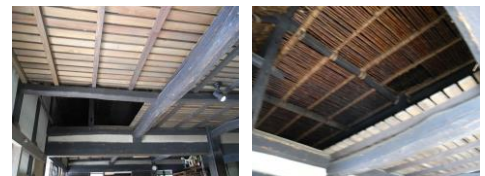

Entrada al 2.º piso  
Normalmente no se puede subir

### Pregunta 3

#### ¿Para qué se usaba la habitación con piso de tatami?

La casa tiene habitaciones con piso de madera y de tatami. La habitación de tatami se utilizaba cuando venía un funcionario, como se utiliza la sala de una casa en la actualidad.

También se utilizaban las habitaciones de tatami llamadas Oku y Nando para eventos como bodas y funerales.



Una boda en Fukami



Un funeral en Shimowada

### Pregunta 4

#### ¿Para qué se usaba el gran Kamado?

El gran Kamado que hay en el Doma de la antigua casa de la familia Kitajima no se usaba para cocinar el arroz y los platos de las comidas diarias. Este gran Kamado se usaba para hervir muchas cosas a la vez, como al hervir los granos de soja para hacer miso y salsa de soja en casa.



Hirviendo granos de soja para hacer miso  
**Por favor no tocar el Kamado porque es peligroso.**